

KÖRPER und KLAVIER

- ein Zusammenspiel -

Internationaler Meisterkurs
KÖRPER und KLAVIER

Henriette Gärtner

2./3. April 2012 und 10./11. April 2012

Carl Sauter Pianofortemanufaktur GmbH & Co. KG
Max-Planck-Str. 20, D- 78549 Spaichingen
Tel.: +49 (0) 74 24 / 9 48 20, Fax: +49 (0) 74 24 / 948-2 38
Internet: <http://www.sauter-pianos.de>

Der Kurs richtet sich an:

- fortgeschrittene Schüler
- Studenten
- Klavierpädagogen
- Pianisten

Der Flyer zum download / *to download the flyer:*

www.henriette-gaertner.com

Kursbeschreibung

Die **Interpretation** und die **Gesundheit der Musiker** sollen im Gleichgewicht stehen, denn nur ein gesunder Körper kann einem Musiker die Basis bieten, welche er braucht, um ein Leben lang Höchstleistungen auf dem Klavier hervorzubringen.

Die Teilnehmer werden ausdrücklich darum gebeten, eigene oder fremde Erfahrungen mit psychischen und körperlichen Problemen des beruflichen Musizierens anzusprechen, z.B. Spielprobleme oder das Üben von schwierigen Passagen. Der **Praxisbezug** steht im Vordergrund!

Der **Erfahrungsaustausch** ist Teil des Kurses und auf Basis der vorhandenen Fragen und Probleme wird der Kursverlauf gestaltet. Privatstunden sind nach Vereinbarung möglich.

Der Kurs soll über das **künstlerische Klavierspiel** hinausgehen und auch die Gesundheit der MusikerInnen beleuchten. Dazu zählt z.B. das Optimieren von Übprozessen und das Sensibilisieren des Bewusstseins, wozu Aspekte wie Körperwahrnehmung, Körperhaltung, Atmung sowie Muskelspannung und –entspannung beim Klavierspiel von großer Bedeutung sind. Diese sollen durch die **speziellen Körperübungen**, die im Kurs angeboten werden, bewusst gemacht und somit die Prävention unterstrichen werden (Musikphysiologie).

Dabei ist der Zusammenhang von Klang und den Spielbewegungen sowie die Schulung des „inneren Ohrs“ wichtig. Das **Hören führt die Bewegung** und ein voller, warmer Klang (sei es im piano oder forte) korreliert mit einer mühelosen, aber effektiven Bewegung.

Der Kurs richtet sich an fortgeschrittene Schüler, Studenten, Klavierpädagogen und Pianisten.

Henriette Gärtner

zur Person:

- kann auf eine umfassende internationale 30-jährige Konzerttätigkeit zurückblicken
- genießt auf internationalem Parkett höchstes Renommée
- Produktionen mehrerer CDs und DVDs, diverse Auftritte in Fernsehen und Rundfunk
- Absolventin der Accademia Pianistica Incontri col Maestro, Imola /Italien (studierte bei Leonid Margarius, selbst Schüler von Regina Horowitz)
- Jurorin bei Wettbewerben
- Vorstandsmitglied der Leschetizky-Gesellschaft Deutschland
- Mitglied der Deutschen Gesellschaft für Musikphysiologie und Musikermedizin
- intensive Beschäftigung mit der Belastung und Beanspruchung von Konzertpianisten
- genoss eine klassische Ballettausbildung
- war erfolgreiche Sportlerin (5-fache Deutsche Meisterin und Finalistin bei der WM im Twirling-Sport); ist Trainerin im Kunstturnen der Frauen
- promovierte an der Universität Konstanz mit ‚summa cum laude‘ (Dr. rer. nat.) im Bereich der Bewegungsphysiologie über das Thema *„Über den Zusammenhang von Klang, Kraft und Kinematik beim Klavierspiel – aufgezeigt an Werken aus der Klavierliteratur“*

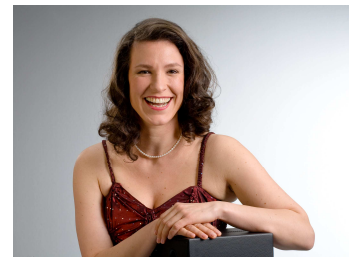

Ihr Credo: „Die Menschen sollen bereicherter nach Hause gehen, mehr in ihrem Herzen zu bewegen haben als vor dem Konzert.“

„Der Körper ist unser erstes Instrument.“

Anmeldung
registration

schriftlich bis 20. März 2012 (per Post oder mail)
written, until 20.03.2012 (per post or email)

via Post Henriette Gärtner
 Robert-Koch-Strasse 11/1
 D- 78549 Spaichingen
via mail henriette.gaertner@gmx.de

Die Anmeldung wird verbindlich nach Eingang der Anmeldegebühr von 50 Euro auf das Konto 212 838 06 bei der Kreissparkasse Tuttlingen, BLZ 643 500 70

Anmeldung

Die Anmeldung ist nur gültig, wenn eine Kopie des Zahlungsbeleges der Anmeldegebühr von 50 Euro an der Kreissparkasse Tuttlingen, Konto Nr. 212 838 06, BLZ 643 500 70 mit dem Vermerk „Körper und Klavier“ beigelegt ist.

Registration form

The registration form is only valid if accompanied by a copy of the payment voucher for the deposit of the 50 Euro registration fee in Kreissparkasse Tuttlingen, Account number 212 838 06, bank code number (BLZ) 643 500 70, with the notation "Körper und Klavier."

Zahlung der Kursgebühr

Sie ist zu Kursbeginn am 2. April 2012 von 9-10Uhr an der Tageskasse in bar zu leisten. Zahlungen mit Scheck oder Kreditkarte sind nicht möglich.

Payment of the course fee

*The course fee should be paid in cash at the start of the course on 2 April 2012 from 9-10:00 a.m. at the box office. Payment by check or credit card is **not** possible.*

Der Flyer zum download / to download the flyer:

www.henriette-gaertner.com

Übmöglichkeit ist vorhanden.

Practice facilities are available for participants by arrangement.

Die Teilnehmer bekommen nach dem Kurs ein Zertifikat über die Teilnahme.

At the conclusion of the course, participants will receive a certificate of participation.

Veranstalterin	Henriette Gärtner
Ort	Carl Sauter Pianofortemanufaktur GmbH & Co. KG Max-Planck-Str 20, D- 78549 Spaichingen Tel.: +49 (0) 74 24 / 9 48 20, Fax: +49 (0) 74 24 / 948-2 38
Kurstage <i>course days</i>	2. und 3. April 2012 (Montag/Dienstag) 10. und 11. April 2012 (Dienstag/Mittwoch)
Einschreibung <i>enrollment</i>	Montag, 2. April 2012 ab 9.00 Uhr
Kurszeiten <i>course time</i>	10 bis 13 Uhr und 14.30 bis 18 Uhr
Konzert <i>final concert</i>	Mittwoch, 11. April 2012 bei SAUTER-Pianos, 19Uhr aktive Teilnehmer bitte Konzertkleidung mitbringen <i>concert-clothes please</i>
Anmeldegebühr <i>registration fee</i>	50 Euro für aktive und passive Teilnahme (wird bei Rücktritt nicht erstattet)
Kursgebühr inkl. Anmeldegebühr <i>course fee</i>	250 Euro für aktive Teilnahme (150 Euro für 2 Tage) 125 Euro für passive Teilnahme (75 Euro für 2 Tage)
Tageskarten	50 Euro pro Tag / 30 Euro halber Tag (an der Tageskasse) Es ist nur passive Teilnahme möglich. Die Anmeldegebühr entfällt
Körperübungen <i>physical exercises</i>	die Übungen sind elementarer Teil des Kurses (tgl. 1 Stunde) Passive Teilnehmer können an den Körperübungen teilnehmen.
	Bitte bequeme Kleidung und Socken mitbringen! <i>Comfortable clothes and socks please!</i>
Privatstunden <i>private lessons</i>	nach Vereinbarung
Unterrichtssprache <i>language of the lessons</i>	deutsch, englisch, italienisch, französisch <i>german, english, italian, french</i>

i

Henriette Gärtner
Robert-Koch-Strasse 11/1
D- 78549 Spaichingen
Tel. +49 (0) 1 72 /72 77 94 5
henriette.gaertner@gmx.de
www.henriette-gaertner.com

Anmeldung / application form

bis / until 20. März 2012

schicken an / send to (post or mail):

Henriette Gärtner, Robert-Koch-Strasse 11/1, D- 78549 Spaichingen, Tel. 0172.7277945

mail: henriette.gaertner@gmx.de

Internationaler Meisterkurs

KÖRPER und KLAVIER

Henriette Gärtner

2./3. April 2012 und 10./11. April 2012

Carl Sauter Pianofortemanufaktur GmbH & Co. KG

Max-Planck-Str. 20, D- 78549 Spaichingen

Name / name:

Vorname / first name:

Straße, Hausnummer / street, number:

Postleitzahl, Stadt / postal code, town:

Land / state:

Telefon /phone:

E-mail:

Teilnahme / participation: aktiv passiv

Alter / age: Nationalität / nationality:

In Ausbildung bei Lehrer / teacher:

.....

Vorbereitete Werke / prepared works:

.....

.....

.....

.....

Bemerkung / remarks:

.....

.....

Datum, Unterschrift / date, signature: